

LAS HUERTAS DEL PARQUE

En los comienzos, muchos años atras...

- ▶ Las huertas comenzaron en los albores de la civilización, nuestros ancestros aprendieron a cultivar los alimentos que tenían a su alcance, para poder sobrevivir.
- ▶ Entre los años 1894-1900, se instaló la Quinta Blandengues, hoy convertido en Parque Público. Además se construyeron dos casas para las familias de los que allí trabajaban, la “Casa de Piedra” y luego en 1902 “El Chalet”.
- ▶ Las casas tenían anexadas una huerta, en ellas se plantaban verduras y árboles frutales, los cuales proveeían de comida a quienes allí vivían.

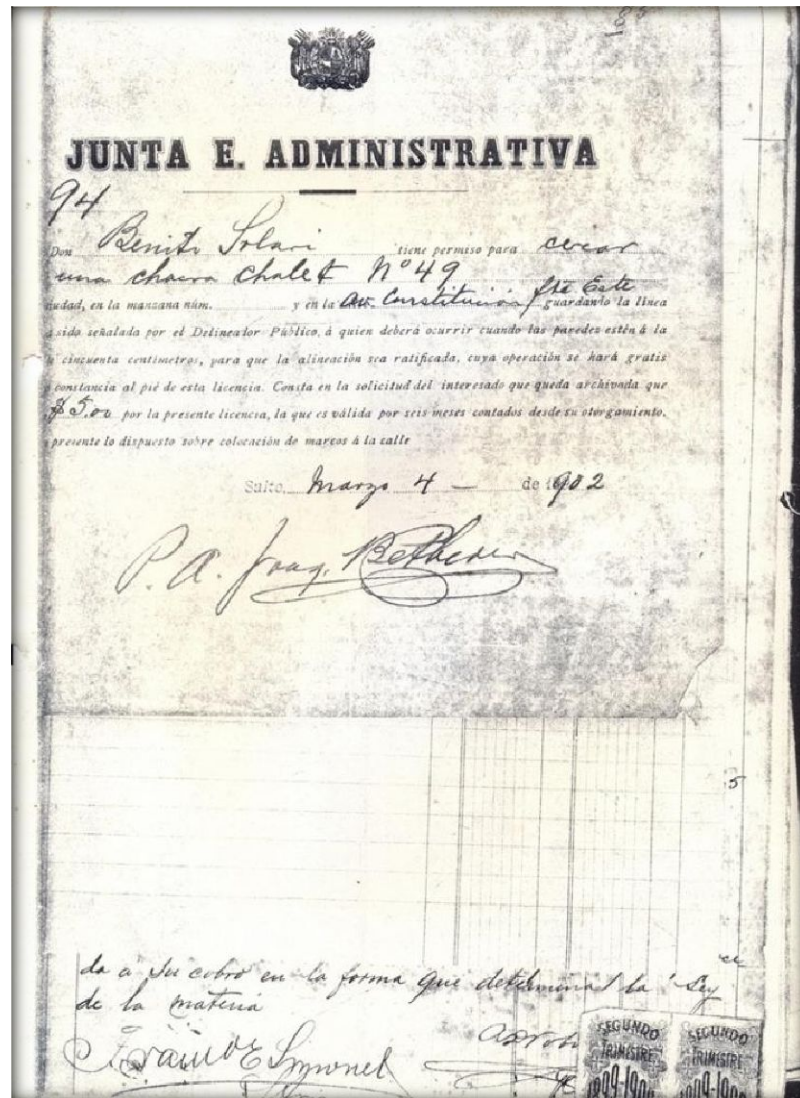

Permiso para construir “El Chalet”
 N° 49 Casa de vivienda con huerta
 necesaria para alimentación de la
 familia del cuidador

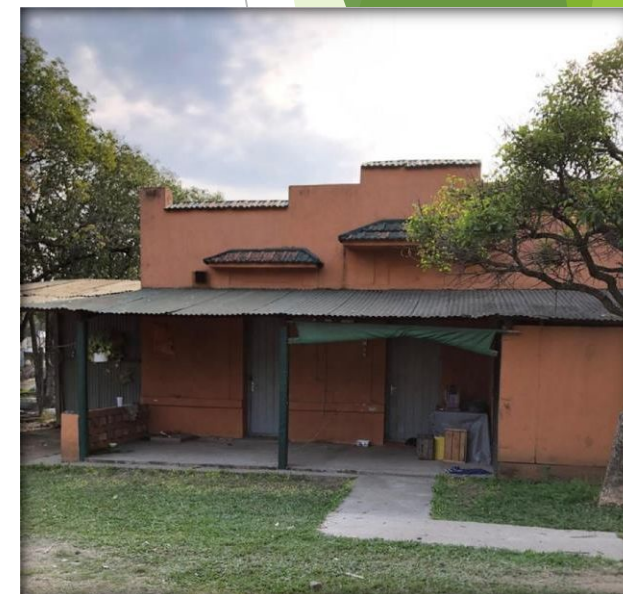

“El Chalet”

Muchos años más tarde...

- ▶ La Huerta quedaba en el olvido. Aquellas tierras que habían sido destinadas a la huerta, eran invadidas por sucesivas acumulaciones de desechos. Incluso se llegaron a realizar remates dentro del Parque.

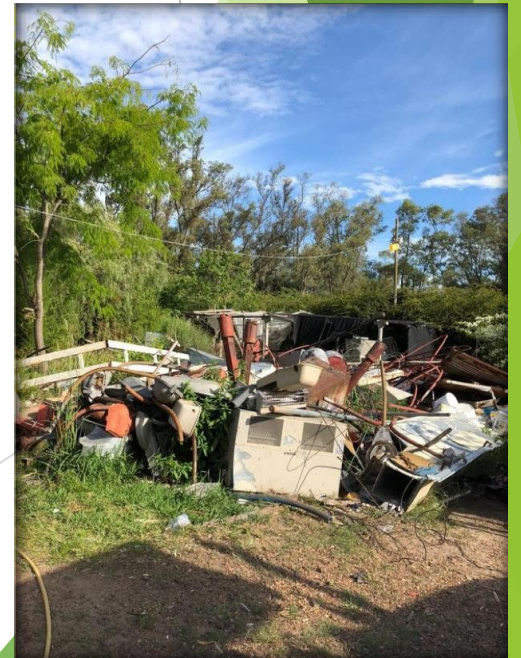

Comienza la transformación..

- En el año 2019, se da comienzo al proyecto de Huerta Comunitaria del Ing. Agr. y Lic. en Diseño del Estudio del Paisaje de la Universidad de Milán, Simone Cosenza.



Ing.Agr. Simone Cosenza de la
Universidad de Milán, en la
Universidad de la República,
Centro Universitario Litoral
Norte (CENUR), con el Director
Regional Dr. Alejandro Noboa

Manos a la obra



- En 2020, comienzan los trabajos de recuperación y retiro de chatarra



Hélice de un avión accidentado. Fue llevado al Centro de Aviación Salto

- Tiempo de recuperar la Huerta



Preparación de la tierra y canteros para la plantación.
Equipo dirigido por la Paisajista Aileen Hogben, Agosto
2021.



Trabajo finalizado

- A comienzo del año 2022 y gracias a la colaboración de innumerables personas de la comunidad, se da inicio a la Huerta Comunitaria Don Benito.



Ing. Agr. Rafael Dodera, profesor de Facultad de Agronomía y docente del Centro Universitario Regional Este (CURE)

Cosecharas lo que siembras

- Plantadores de la Huerta



Colegio Parroquial de la Santa Cruz



Los plantadores se convierten en científicos. Estudio de lombrices e isocas, para proyecto de Club de Ciencias.

Escuela Nro. 81 “Enrique Amorim”





Club de Niños Barrio Fátima



Escuela Nro. 105 "Pedro Benito Solari" y
Jardín N° 103 "Graciela Castellini de
Ferrère"



Club de Niños La Tablada y Aldeas infantiles, acompañados por los niños de los barrios Umpierri, Malvasio, Asentamiento Puente Blanco, Caballero, La Amarilla, Jardines y Talleres Norte.



Sus resultados



Compartiendo con los niños la cosecha.

Prof del Instituto de Arquitectura y Urbanismo de la Universidad de San Pablo (IAU-USP): Dra. Luciana Bongiovanni Martins Schenk y Maestra del Colegio de la Santa Cruz , Kami Fletcher





Festejamos lo conseguido



La antigua huerta de la "Casa de Pierda" hoy "Patio de los Niños"



Los plantadores se convierten en Chefs,
Club de Niños Fátima



Los niños se convierten en músicos.
Compartimos un concierto a cargo del Conservatorio Municipal de música, Director Mario Torres.







2023/9/14 15:14

El paisaje de Salto, sigue la ronda de sus huertos que marcan el paisaje más cercano, los campos todavía a lo lejos se pierden en su vastedad de verdes claros. El paisaje exquisito de las quintas, de frutillas, de tomates, de morrones de todos los colores son los cultivos más frecuentes. Se llaman en esta tierra los “primores”, los primeros, los preciados que adelantan su cosecha por el clima cálido, maduran antes y valen más en el mercado.

La Huerta Comunitaria don Benito sigue el rumbo del paisaje . Esta vez “los primores” son los niños y sus maestros. Sus plantaciones de verduras, de árboles frutales, enseñan. Cuidan una tierra abandonada que retribuye con sus frutos jugosos que sacian el hambre de comer y el hambre de soñar, cantos del alma.